La Parrocchia San Maurizio organizza:

RACCOLTA ALIMENTARE STRAORDINARIA

per LE FAMIGLIE IN DIFFICOLTA'

QUANDO e DOVE DONARE

Sabato 16 Marzo

dalle 9.00 alle 12.30 e dalle 14.30 alle 19.00

Domenica 17 Marzo

nell'orario delle S.messe

c\o SALA S.MAURIZIO

in Piazza S.Maurizio, Vedano Olona

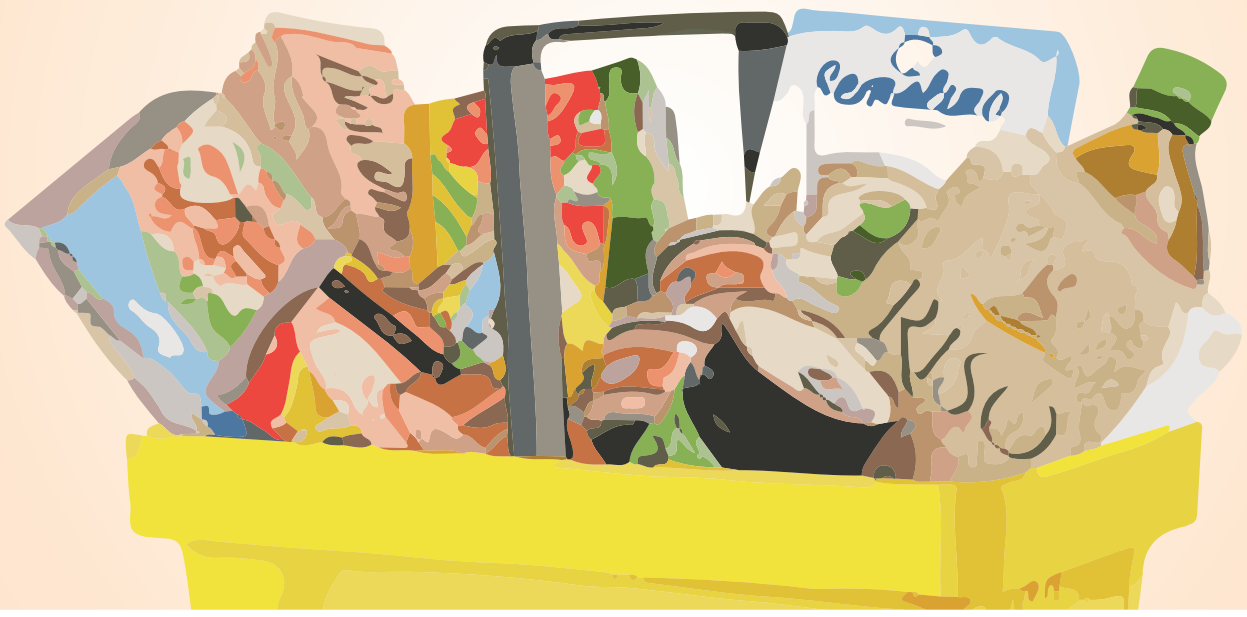

COSA DONARE

PASTA, RISO e FARINE

OLIO *di semi e* ***OLIO*** *d'oliva*

LATTE UHT *(lunga conservazione)*

BISCOTTI

CARNE, PESCE, LEGUMI *in scatola*

PELATI e SUGHI

*prodotti per l'****IGIENE PERSONALE***

NO VINO E ALCOLICI